domus 599 ottobre 1979

MONTHLY MAGAZINE OF ARCHITECTURE, DESIGN, ART

MART • MD.AM • FONDO ANGIOLO MAZZOTTI

Editore/Publisher	Gianni Mazzocchi
Direttore/Editor in chief	Gio Ponti
Direttore responsabile/Managing editor	Alessandro Mendini
Vice direttore/Associate editor	Lisa Licitra Ponti
Redazione/Editorial staff	Maria Grazia Bonadonna Marianne Lorenz Anna Querci
Iniziative speciali/Special enterprises	Gianni Ratto
Tecnico grafico/Graphic assistant	Sergio Cinquini
Segreteria/Editorial secretaries	Maria Grazia Baro Valeria Bonafé Rita Fiorentino
Consigliere delegato/Managing director	Giovanna Mazzocchi
Pubblicità/Advertisement manager	Carmen Craglia
Vendite/Sales manager	Giorgio Persia
Amministrazione/Business manager	Mario Negri

Redazione/Editorial department: Via Manzoni 37, 20121 Milano, telefoni (02) 6570083 / 6571302 / 6572401 / 6595219

FIEG Questo periodico è iscritto alla Federazione Italiana Editori Giornali.

USPI Associata all'USPI - Unione Stampa Periodica Italiana.

© Copyright 1928 Editoriale Domus S.p.A., Milano.

Amministrazione, abbonamenti e pubblicità
Administration, subscriptions and advertising
Editoriale Domus,
via A. Grandi 5/7,
20089 Rozzano/Milano
tel. (02) 82472
Gli abbonamenti si ricevono anche/
Subscription forms may also be mailed to Centro Domus,
via Manzoni 37, 20121 Milano,
telefono (02) 6598227.

ITALIA/ITALY
Abbonamento annuale (11 numeri) L. 30.000. Abbonamento annuale 11 numeri + dono L. 32.500. Un numero L. 3.000.
Un numero arretrato L. 4.500.
Spedizione in abbonamento postale gruppo III/70.
Conto corrente postale n. 668202.
Distribuzione per l'Italia
A. & G. Marco, via Fortezza 27,
20126 Milano.

ALL'ESTERO/ELSEWHERE
Abbonamento annuale (11 numeri)
Annual subscription (11 issues)
Lit. 48.000 (US$ 60,00 / FrSV. 110.00 / DM. 120,00 / FrF. 260,00).
Un numero arretrato / one back issue
L. 7.000 (US$ 9,00 / FrSV. 15.50 DM. 18,00 / FrF. 36,00).
Distribuzione per l'estero /
Circulation foreign countries
S.I.E.S., via Chiossetto 18,
20122 Milano.

Ai lettori residenti all'estero ricordiamo che per l'inoltro rapido della corrispondenza possono indirizzare a
DOMUS - Casella Postale 96
CH-6512 Giubiasco / TI

SOMMARIO/SUMMARY

In copertina: Gio Ponti, architetto (foto Graziano Gasparini)
2 Architettura/Informazioni
3 Bruno Bosetti: Longarone sedici anni dopo
6 Heinz Tesar: Dall'Austria, idee sull'architettura
9 Frank Gehry & Associates: In California, un oggetto architettonico
16 Wilhelm Holzbauer: In Austria, casa-studio di un pittore
17 Bofinger & Partner: Una piazza costruita
18 Alexander Kouzmanoff: Qui gli studenti si incontrano
22 Architektengruppe U-Bahn: A Vienna, sopra e sotto terra
28 Horst Schmitges: Per esporre automobili
29 Raffaello Lotti: Per una industria di imballaggi
32 Raffaello Lotti: Ristrutturazione di interni a Düsseldorf
35 Design-Informazioni
38 Libri
39 Bike of the future
42 Alan Sitzer: Il centro operativo dell'AT & T
44 DA, Centro per il disegno ambientale: Nuovo design per i trasporti pubblici
46 Corinna Ferrari: La scienza a corte
47 Nives Ciardi: Fossili e linguaggio
48 Bernard Marcelis: Eva Hesse
50 Renato Maestri: Mi si passi l'espressione
51 Vincenzo Agnetti: Come stanno le cose
52 Tommaso Trini: Robert Smithson
54 Forum di Perre Restany
56 Bernard Marcelis: Quelques notes sur «Pittura-Ambiente» à Milan
Mostre d'arte nel mondo

Hanno collaborato a questo numero: Vincenzo Agnetti, Bruno Bosetti, Nives Ciardi, Corinna Ferrari, Barbara Goldstein, Carmela Haerdtl, Renato Maestri, Peter Marangoni, Bernard Marcelis, Pierre Restany, Tommaso Trini

Fotografie di: Bruno Bosetti, Graziano Gasparini, Gianfranco Gorgoni, Matteo Licitra, Bernard Marcelis, Publifoto, Alberto Rizzo, Bill Rothschild, Tim Street-Porter

Traduzioni a cura di Richard Dury, Daniel Dutard, Amina Sinna, Rodney Stringer

PROSSIMO NUMERO/NEXT ISSUE

Architettura: operazioni sull'esistente in Italia, Germania, USA. In Austria: architetti più abitanti, un quartiere.
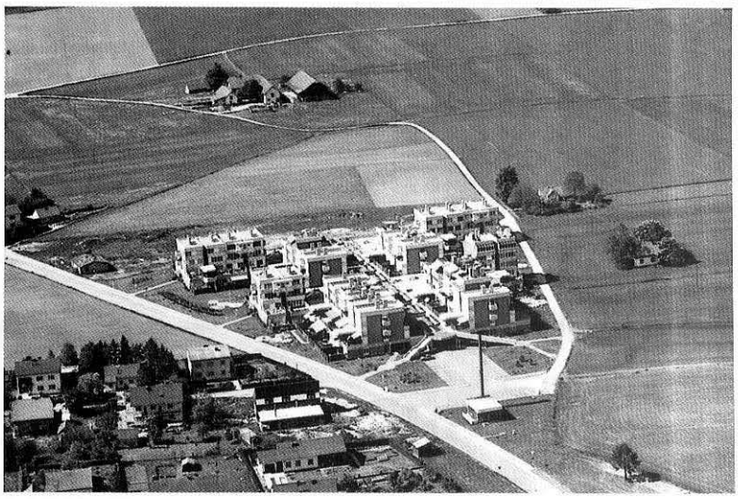
Arte: Buren/Ruscha/Marisa Merz/On Kawara/Nagasawa/Piacentino